

Aluno: _____

Escola: _____

Data: ____/____/____

Ano de Escolaridade: **2º ANO**

Professor (a): _____ Disciplina: **Língua Portuguesa**

Semana 27: DE 23 A 27 de agosto de 2021

Conteúdo(s) desenvolvido(s): Grau do Substantivo, Ortografia: Palavras com M antes de p e b e M no final.

Motive-se! Aprenda! Vídeo: <https://youtu.be/kE-BZGWGtQI>

<https://youtu.be/GO4XbXLcxAY>

GRAU DO SUBSTANTIVO

O GRAU DO SUBSTANTIVO PODE SER DE TRÊS TIPOS:

NORMAL: INDICA O TAMNHO NORMAL DE UM OBJETO OU SER. EXEMPLOS: CASA, CÃO, BONECA.

AUMENTATIVO: INDICA O TAMANHO MAIOR QUE O NORMAL DE UM OBEJTO OU SER. EXEMPLOS; CASARÃO, CANZARRÃO , BONECÃO.

DIMINUTIVO: INDICA O TAMNHO MENOR QUE O NORMAL DE UM OBJETO OU SER. EXEMPLOS: CASINHA, CÃOZINHO, BONEQUINHA.

O GRAU DO SUBSTANTIVO INDICA VARIAÇÃO DE TAMANHO:

 PATINHO (diminutivo)	 PATO (grau normal)	 PATÃO (aumentativo)
MESINHA	MESA	MESONA
NARIZINHO	NARIZ	NARIGÃO
BOQUINHA	BOCA	BOCARRA
COLHERZINHA	COLHER	COLHERAÇA
ANELZINHO	ANEL	ANELÃO

1 - COMPLETE O QUADRO COM A PALAVRA QUE ESTÁ FALTANDO:

 DIMINUTIVO	 GRAU NORMAL	 AUMENTATIVO
		RAPAGÃO
	CÃO	
NARIZINHO		
		CABEÇORRA
BOQUINHA		
	MURO	
		CHAPELÃO
PORTINHA		
	FOGO	
		MENINÃO
	PAPEL	
		CASARÃO

2 - FORME FRASES DE ACORDO COM O ENUNCIADO:

A)  NO DIMINUTIVO



B)  NO AUMENTATIVO

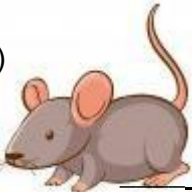

C)  NO AUMENTATIVO



D)  NO DIMINUTIVO



REGRINHA

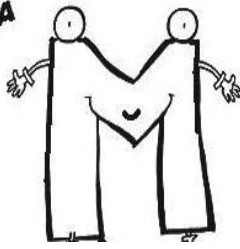

Sou uma letrinha bem diferente.
Quando não estou no final ou na frente
Gosto de ficar antes do P e B
Pois sou muito exigente!

Atenção, garotada!
Antes do **p** e do **b** só o **m** posso usar.
E, no final da palavra,
m também vou colocar!

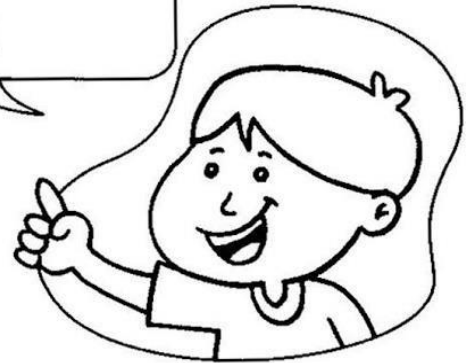

3- Siga o modelo:

- | | | | |
|----------|---|-------------------|--|
| amendoim | → | a – men – do – im | <input checked="" type="radio"/> 4 sílabas |
| capim | → | _____ | <input type="radio"/> sílabas |
| imagem | → | _____ | <input type="radio"/> sílabas |
| homem | → | _____ | <input type="radio"/> sílabas |
| viagem | → | _____ | <input type="radio"/> sílabas |
| nenhum | → | _____ | <input type="radio"/> sílabas |
| trem | → | _____ | <input type="radio"/> sílaba |
| jardim | → | _____ | <input type="radio"/> sílabas |
| também | → | _____ | <input type="radio"/> sílabas |
| ontem | → | _____ | <input type="radio"/> sílabas |
| fim | → | _____ | <input type="radio"/> sílaba |
| quindim | → | _____ | <input type="radio"/> sílabas |