

Aluno (a): _____

Escola: _____

Data: ____/____/____ Ano de Escolaridade: **5º ano**

Disciplina: **Geografia**

Professor (a) _____

Semana 24: de 02 a 06 de agosto de 2021

Conteúdo(s) desenvolvido(s): Paisagem modificada e paisagem do mundo.

Motive-se! Aprenda!

1- Leia o texto com atenção:

Paisagens do mundo: Natural e Cultural

No mundo em que vivemos existem diversas paisagens formadas por montanhas, rios, florestas, geleiras, desertos, cidades etc.

Quando observamos uma paisagem onde predominam elementos naturais, como montanhas, vegetação, deserto, cachoeiras entre outros, dizemos que ela é uma **Paisagem Natural**. Atualmente, poucos lugares em nosso planeta possuem **paisagens naturais**, ou seja, paisagens que ainda não foram transformadas, de maneira direta pelo ser humano.

Observe o desenho ao lado que mostra a Natureza como ela é.

Trata-se de uma Paisagem Natural, porque ainda não foi modificada pelo homem.

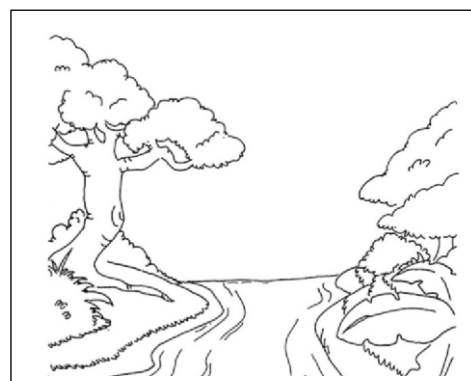

Quando verificamos que em paisagens que existem elementos construídos pelo ser humano, dizemos que ela é uma **Paisagem Humanizada** ou uma **Paisagem Cultural**.

Agora observe este outro desenho.

O homem modificou muito a paisagem natural. Derrubou árvores, canalizou rios, modificou a forma dos terrenos para construir prédios, ruas, avenidas, pontes, viadutos, etc.

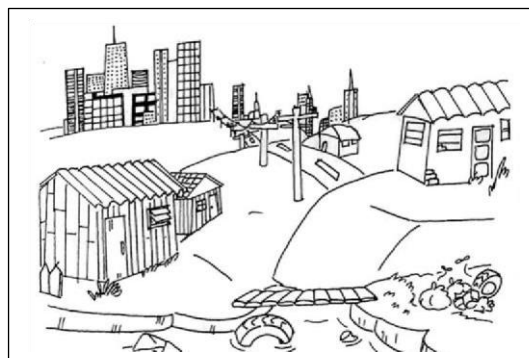

2- Classifique as figuras abaixo como **Paisagem Natural** ou **Paisagem Cultural** (humanizada):

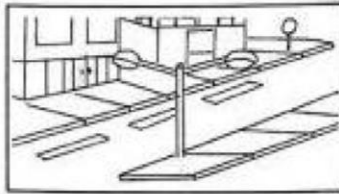

3- Complete as frases com as palavras do quadro abaixo:

Homem - humano - naturais - paisagem cultural

- a) O trabalho _____ e as construções também modificam a paisagem.
- b) O _____ transforma a paisagem natural para o seu bem estar e também para destruição.
- c) A _____ é a paisagem que foi modificada pelo homem.
- d) Para a Geografia, a paisagem é um conjunto dos elementos _____ e dos elementos modificados que podemos observar em um lugar.

4- O que faz parte da paisagem do lugar onde você mora? Pinte os quadrinhos:

lojas	Rio	supermercado
ruas	geleiras	prédios
ponte	casas	mar
túnel	árvores	pasto
montanha	animais	praça

5- - Quais elementos tem a mais onde você mora ?

- () Elementos de uma paisagem Natural.
- () Elementos de uma paisagem Cultural (Humanizada).

6 - Sabendo que Paisagem Natural é aquela que ainda não sofreu a ação do homem, marque a opção que tenha apenas elementos da **Paisagem Natural**:

- a) () montanhas, mar, animais, florestas
- b) () casas, prédios, cachoeiras, praças
- c) () prédios, árvores, pontes, rodovias

7- Observe as paisagens abaixo e marque somente as que apresentam elementos da **Paisagem Cultural** depois pinte –as.

