

Aluno: _____

Escola: _____

Data: ___/___/___

Ano de Escolaridade: 2º

Professor (a): _____

Disciplina: **História e Geografia**

Semana 19: de 14 a 18 de junho de 2021

Conteúdo(s) desenvolvido(s): TIPOS DE MORADIA (ESPAÇO DE CONVIVÊNCIA FAMILIAR)

Motive-se! Aprenda! Vídeo: <https://youtu.be/l4kf-KOCpUI>

MORADIA

TODOS OS SERES HUMANOS NECESSITAM DE UM LUGAR PARA MORAR. A MORADIA TEM A FINALIDADE DE NOS PROTEGER DO SOL, DA CHUVA, DO FRIO E DO CALOR OU SEJA, UM LUGAR PARA NOS DAR ABRIGO.

ESTAS MORADIAS SE ADEQUAM ÀS NECESSIDADES DE CADA LUGAR. POR ISSO EXISTEM DIVERSOS TIPOS DE MORADIA.

VEJAMOS ALGUNS EXEMPLOS DE MORADIA:

OCAS

SÃO CONSTRUÇÕES GRANDES, SEM DIVISÕES INTERNAS E SEM JANELAS. FEITAS DE PALHA E TAQUARA QUE SERVEM DE MORADIA PARA OS ÍNDIOS.



IGLUS

PEQUENAS CASAS FEITAS DE BLOCOS DE GELO LOCALIZADAS EM REGIÕES GELADAS ONDE MORAM OS ESQUIMÓS.

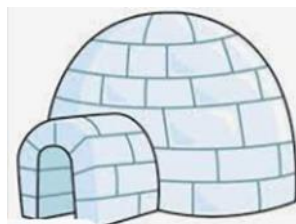

PALAFITAS

CASAS APOIADAS EM ESTACAS ALTAS FINCADAS NO FUNDO DO RIO PARA SE PROTEGER DOS ALAGAMENTOS



EDIFÍCIOS

FORMADOS DE MUITOS APARTAMENTOS CONSTRUÍDOS UM EM CIMA DO OUTRO, FORMANDO PRÉDIOS ENORMES. OS APARTAMENTOS SÃO SEPARADOS POR CORREDORES.



BARRACOS

SÃO PEQUENAS CASAS CONSTRUÍDAS EM LUGARES PERIGOSOS EM MORROS AO REDOR DE GRANDES CIDADES FEITAS DE PAPELÃO, MADEIRA ZINCO E OUTRAS SUCATAS.

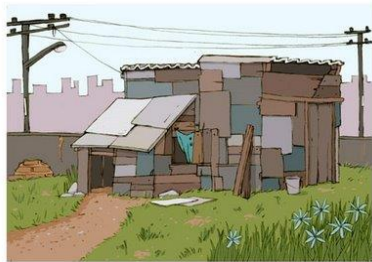

SOBRADO

CONSTRUÇÃO DE DOIS ANDARES COM DUAS ENTRADAS E MORADIAS INDEPENDENTES



PALÁCIO

MORADIA DE REIS RAINHAS PRÍNCIPES E PRINCESAS GERALMENTE SÃO MUITO GRANDES E LUXUOSAS



CASA DE ALVENARIA

MORADIAS MAIS COMUNS NAS CIDADES. SÃO CONSTRUÍDAS COM TIJOLOS E CIMENTO.



CASAS DE PAU A PIQUE

GERALMENTE SÃO CONSTRUÇÕES SIMPLES CONSTRUÍDAS DE MADEIRA E BARRO Prensado.

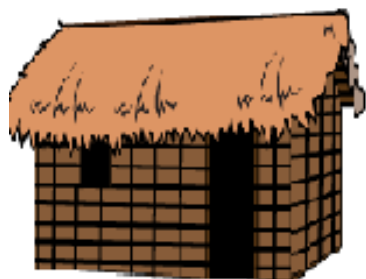

MORADORES DE RUA

EXISTEM PESSOAS QUE NÃO TEM NENHUMA MORADIA. SÃO CHAMADOS DE MORADORES DE RUA. ELES TENTAM SE ABRIGAR EMBAIXO DE MARQUIZES OU DEBAIXO DE PONTES E VIADUTOS. LEVAM A VIDA COM MUITA DIFICULDADE POR NÃO POSSUÍREM NENHUM TIPO DE HABITAÇÃO.



1. COMPLETE AS FRASES COM AS PALAVRAS DO QUADRO A SEGUIR.

CASAS - LUGAR - EDIFÍCIOS
MADEIRA - BARRO - PALAFITAS

- A) AS _____ SÃO CONSTRUÇÕES FEITAS SOBRE ESTACAS EM LOCAIS ALAGADOS.
- B) A MORADIA É O _____ ONDE VIVEMOS.
- C) NOS _____ PODEM MORAR MUITAS FAMÍLIAS.
- D) AS PESSOAS PODEM CONSTRUIR SUAS _____ NA CIDADE OU NO CAMPO.

E) CASAS DE PAU A PIQUE SÃO CONSTRUÇÕES FEITAS DE _____ E _____.

2. ESCREVA OS NOMES DOAS MOPRADIAS ABAIXO. DEPOIS PINTA A QUE MAIS SE PARECE COM A SUA MORADIA.

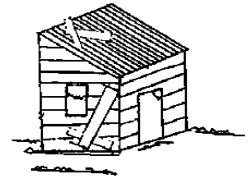
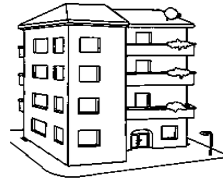
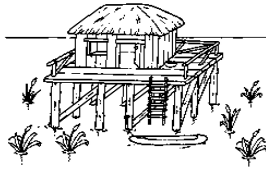

3. COMPLETE AS FRASES ABAIXO.

- A) O ÍNDIO MORA NA _____.
- B) O ESQUIMÓ MORA NA _____.
- C) O REI MORA NO _____.
- D) EU MORO NUMA CASA DE _____.

4. ESCREVA TODAS AS QUALIDADES DE SEU LAR



PROJETO: A VIDA VALE OURO!!!



LAR DOCE LAR

LAR É UMA FORMA ESPECIAL DE SE DEFINIR A CASA OU OS ASSUNTOS RELACIONADOS A ELA, COMO A CONVIVÊNCIA COM A FAMÍLIA E OS VIZINHOS. A PALAVRA LAR ESTÁ LIGADA A NOSSOS SENTIMENTOS. EM NOSSO LAR É ONDE NOS SENTIMOS PROTEGIDOS E ACOLHIDOS POR AQUELES QUE MAIS AMAMOS. A NOSSA **FAMÍLIA**.

UM VERDADEIRO LAR É ONDE SE PRÁTICA O COMPANHEIRISMO, A TOLERÂNCIA, A COMPREENÇÃO E O AMOR.



SE EXISTE ALGO OU ALGUÉM EM QUE PODEMOS DEPOSITAR TODA NOSSA CONFIANÇA, É NA NOSSA FAMÍLIA. ELA NOS MOSTRA O QUE É CERTO, INDICA OS MELHORES CAMINHOS, E NOS PROPORCIONA UM AMOR VERDADEIRO E INCONDICIONAL. UMA FAMÍLIA EM HARMONIA, QUE SE AMA MUTUAMENTE, PERMANECE UNIDA POR UMA VIDA TODA. E É TAMBÉM FONTE DE EXEMPLO PARA TODAS AS GERAÇÕES, INSPIRANDO A FORMAÇÃO DE NOVAS FAMÍLIAS. COM A NOSSA FAMÍLIA **NOSSA VIDA VALE OURO!**

EXISTEM FAMÍLIAS DE VÁRIOS TIPOS. MARQUE UM X NAS CARACTERÍSTICAS DE SUA FAMÍLIA.

GRANDE	DIVERTIDA	UNIDA	DESUNIDA	DIFERENTE
INTELIGENTE	ENGRAÇADA	PREGUIÇOSA	ESQUISITA	
LEGAL	SÉRIA	BONITA	AMOROSA	BRAVA
CHATA				