



GOVERNO DO ESTADO DO RIO DE JANEIRO
MUNICÍPIO DE SANTO ANTÔNIO DE PÁDUA
SECRETARIA MUNICIPAL DE EDUCAÇÃO



Aluno: _____
Escola: _____
Data: ____/____/____
Professor (a): _____

Ano de Escolaridade: 9º
Disciplina: Geografia

Semana 22: de 05 a 10 de julho de 2021

Conteúdo(s) desenvolvido(s): Principais questões ambientais.

Motive-se! Aprenda! Vídeo: <https://youtu.be/hljg9L2NdFo> - Problemas ambientais.

1) Leia as charges.

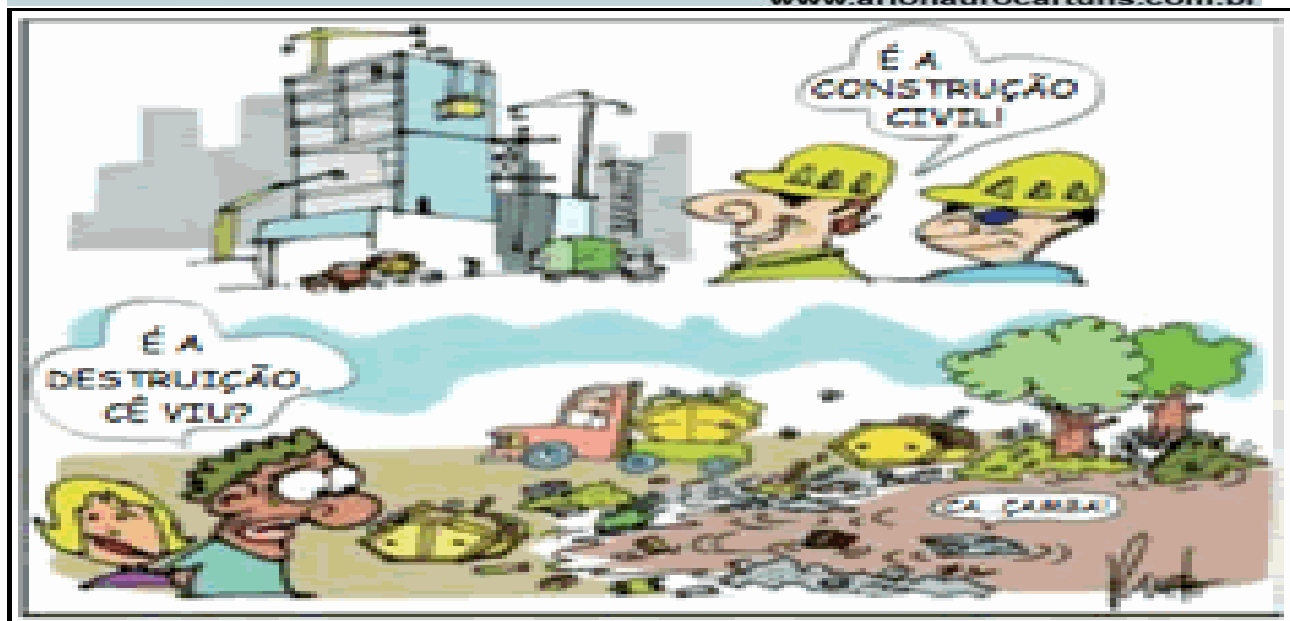

*Elabore um texto, escrevendo a semelhança que há entre as duas charges, em relação ao meio ambiente.

.....

.....

.....

.....

.....

.....

.....

.....

.....

*Essa afirmação, na imagem abaixo, é extremamente verdadeira. Para você o que ela quer transmitir?



.....

.....

.....

.....

.....

.....

.....

.....