



**GOVERNO DO ESTADO DO RIO DE JANEIRO  
MUNICÍPIO DE SANTO ANTÔNIO DE PÁDUA  
SECRETARIA MUNICIPAL DE EDUCAÇÃO**



Aluno: \_\_\_\_\_  
Escola: \_\_\_\_\_  
Data: \_\_\_\_/\_\_\_\_/\_\_\_\_ Ano de Escolaridade: 4º  
Professor (a): \_\_\_\_\_ Disciplina: **Geografia**

## **Semana 20: de 21 a 25 de junho de 2021**

**Conteúdo(s) desenvolvido(s):** O município e suas paisagens.

**Motive-se! Aprenda!** Vídeo:

[https://www.youtube.com/watch?v=hw1KkaeD\\_1g](https://www.youtube.com/watch?v=hw1KkaeD_1g)

Os municípios possuem várias características distintas, como o número de habitantes, o grau de desenvolvimento econômico, a riqueza histórico-cultural, a rede urbana, os aspectos físicos, entre tantos outros.

Tudo que existe num lugar faz parte da paisagem desse lugar: casas, rios, montanhas, árvores, estradas, pontes, etc.

Observe o desenho ao lado que mostra a Natureza como ela é.

Trata-se de uma paisagem natural, porque não foi modificada pelo homem.

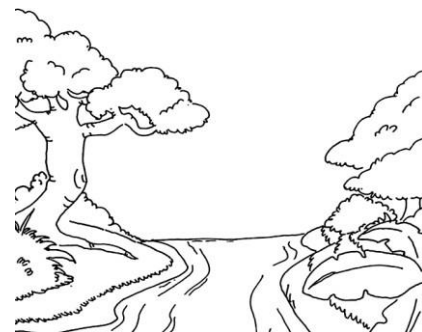

Agora, observe este outro desenho.

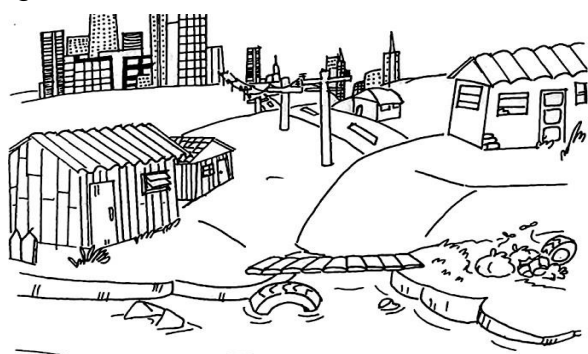

O homem modificou a paisagem natural. Derrubou árvores, canalizou rios, modificou a forma dos terrenos para construir prédios, ruas, avenidas, etc.

Portanto, a paisagem natural é aquela formada apenas por elementos naturais como lagos, rios, matas, cachoeiras, montanhas, ou seja, natural por que não houve nenhuma modificação feita pelo homem.

Já a paisagem humanizada ou cultural é exatamente o contrário, ela foi parcialmente ou totalmente modificada pelo homem.

**ATIVIDADE:**

**TEXTO: UMA PAISAGEM DIFERENTE**

*(Inverno/2012)*

Olho e vejo o mar de nuvens  
Branças e resplandecentes  
O sol majestoso a brilhar  
Uma paisagem diferente.

Longe bem longe sem fim  
Pontos pequenos a avistar  
Manhã muito maravilhosa  
Paisagens douradas no ar.

A Terra verde e marrom  
Um horizonte inspirador  
Como pode alguém não crer  
Que existe um Criador?

Paisagem branca emocionante  
Tal como campo a ser ceifado  
Horizonte sem montanhas  
Como o mar com ondas quebradas.

Não vejo os lindos montes  
Sobre as nuvens vou passeando  
Como uma música maravilhosa  
Mas as lágrimas vou disfarçando.

*(Adaptação do poema de Christiano Nunes)*



1- O poema fala de uma paisagem natural ou cultural (modificada pelo homem)? Copie uma estrofe para comprovar sua resposta:

---

---

---

---

2. Observe as paisagens abaixo e preencha o que se pede:



Esta paisagem é: ( ) natural ( ) cultural

Quais são os aspectos naturais da paisagem?

---

---

---

Quais são os aspectos culturais da paisagem?

---

---

---



Esta paisagem é: ( ) natural ( ) cultural

Quais são os aspectos naturais da paisagem?

---

---

---

Quais são os aspectos culturais da paisagem?

---

---

---