

Aluno (a): _____

Escola: _____

Data: ___/___/___

Ano de Escolaridade: **6º ANO**

Professor(a): _____ Disciplina: **Matemática**

SEMANA 09: de 05 a 09 de abril de 2021

CONTEÚDOS DESENVOLVIDOS: Leitura de gráficos e tabelas; Situação Problema envolvendo as quatro operações.

Visite este site sobre leitura de gráficos:

Motive-se! Aprenda!

<https://www.youtube.com/watch?v=0P5sRUHbueE>

- 1) **(D28)** O gráfico, a seguir, mostra a quantidade de carros vendidos em uma loja nos meses de maio, junho, julho e agosto.

De acordo com o gráfico, observa-se que:

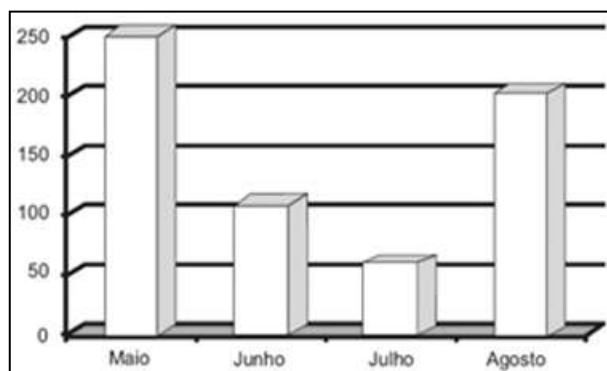

- (A) julho foi o mês no qual se venderam menos carros.
(B) em junho vendeu-se a mesma quantidade de carros que em agosto.
(C) em maio venderam-se menos carros do que em agosto.
(D) agosto foi o mês no qual se venderam mais carros.

- 2) A tabela abaixo indica o número de refeições servidas em um restaurante:

Dias da semana	Número de refeições
Segunda-feira	1748
Terça-feira	1807
Quarta-feira	1759
Quinta-feira	1743
Sexta-feira	1562



- a) Em que dia da semana foram servidas menos refeições? _____
b) Qual o dia da semana que serviram mais refeições? _____

- c) Qual é a diferença entre o dia em que mais serviu e o que menos serviu? _____
d) Qual o total de refeições servidas durante a semana? _____

3) (D1) A tabela mostra as idades de vários alunos.

	1	2	3	4	5
A	Auriene	Arlene	Aldo	Aline	Alice
B	Berilo	Braulio	Beatriz	Bianca	Bruna
C	Carla	Camila	Carlota	Carolina	Carlos
D	Daniel	Danilo	Diego	Diogo	Dalton
E	Eliana	Elane	Elionora	Elvira	Erica

De acordo com as coordenadas da tabela, o aluno Diego se encontra na coordenada
(A) A1 (B) C3 (C) D3 (D) D4

4) Observe o gráfico a seguir:

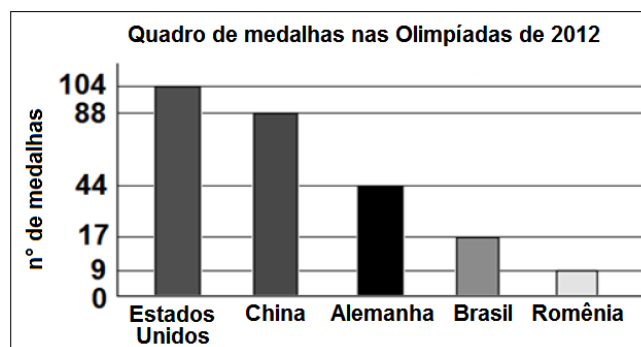

Fonte: COI

De acordo com o gráfico, quantas medalhas o Brasil precisaria ganhar para ficar com o mesmo número de medalhas da Alemanha? _____

5) Uma escola comprou várias caixas de lápis de cor para serem distribuídas entre as cinco turmas do 6º Ano. Cada sala recebeu 6 caixas com 6 lápis de cor, 8 caixas com 12 lápis de cor e uma caixa com 24 lápis de cor.

a) Quantos lápis de cor cada classe recebeu? _____

b) Qual foi a quantidade de lápis comprada pela escola? _____

6) Silvana está colecionando adesivos. Ela tem 3 folhas, com 12 adesivos cada uma; 5 folhas, cada uma com 6 adesivos; e mais 4 adesivos em uma outra folha. Quantos adesivos Silvana tem?
